

1/Π

A

B

B'

ΔΩΜΑ ΕΠΕΚΤΑΣΗΣ
Α' ΟΡΟΦΟΥ

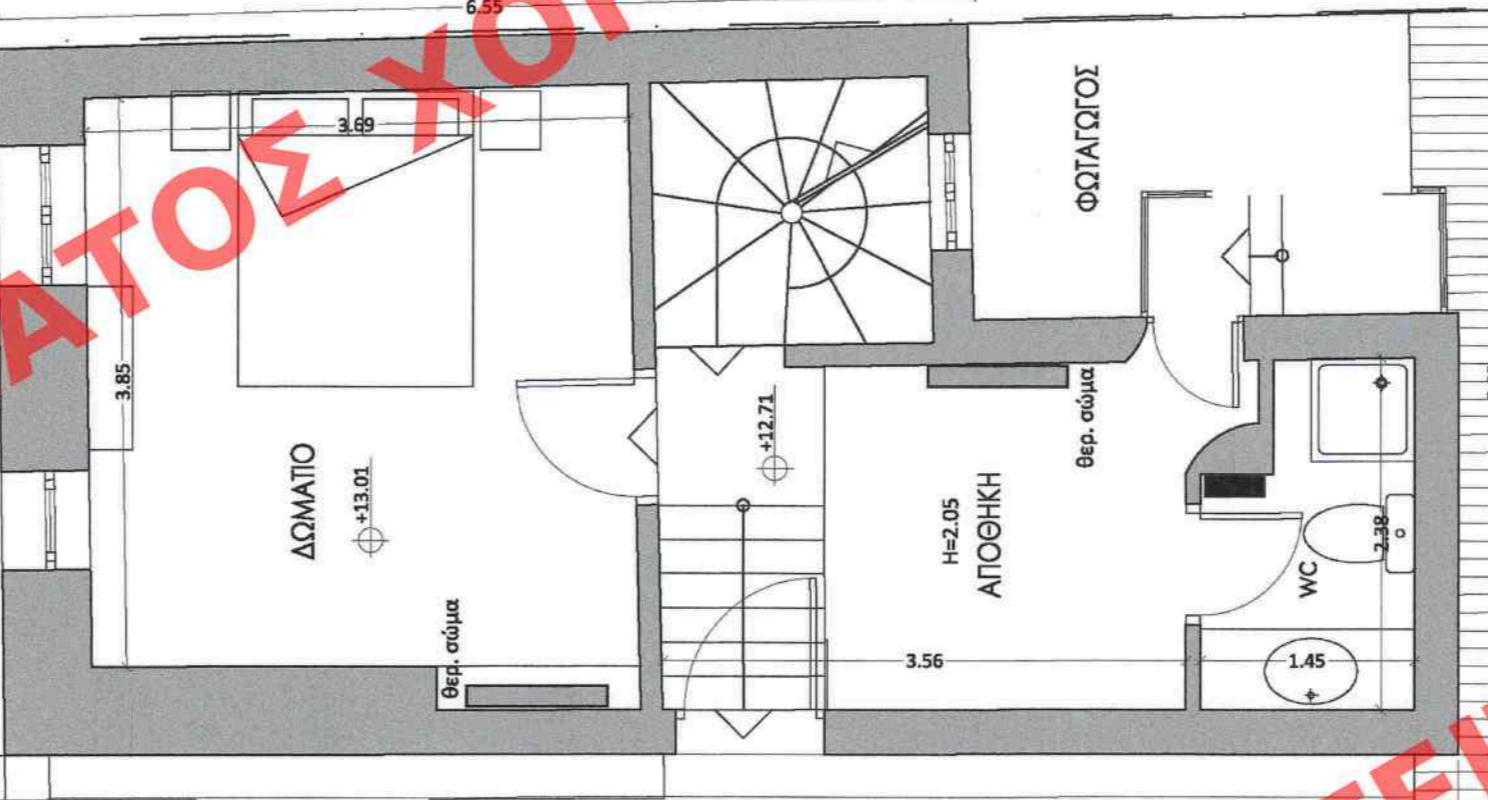

ΔΩΜΑ Β' ΟΡΟΦΟΥ

ΥΠΟΥΡΓΕΙΟ ΠΕΡΙΒΑΛΛΟΝΤΟΣ ΚΑΙ ΕΝΕΡΓΕΙΑΣ
ΘΕΩΡΗΘΗΚΕ ΜΕ ΤΗΝ ΥΠ' ΑΡΙΘ.46393/1799/23-07-2021 ΠΡΑΞΗ

Η ΠΡΟΤΑΣΜΕΝΗ ΤΗΣ Δ/ΝΣΗΣ
ΤΟΠΟΓΡΑΦΙΚΩΝ ΕΦΑΡΜΟΓΩΝ
Κ.Α.Α

ΕΙΡΗΝΗ ΓΕΩΡΓΙΑΔΟΥ
ΑΡΧΙΤΕΚΤΩΝ ΜΗΧΑΝΙΚΟΣ

ΕΜΒΑΔΟΝ ΔΩΜΑΤΟΣ Α' ΣΕ ΔΟΜΗΣΗ = 29.13 Τ.Μ.
ΕΜΒΑΔΟΝ ΔΩΜΑΤΟΣ Α' ΣΥΝΟΛΙΚΟ = 41.50 Τ.Μ.

Το παρόν διάγραμμα συνοδεύει την από 16.04.2021... απολογική έκθεση της Δ/νσης Α.Δ.Κ.Α. Τμήματος Δ.Κ. Η Τυπογράφος ΕΙΡΗΝΗ Γ. ΓΕΩΡΓΙΑΔΟΥ

ΟΝΕΙΡΑ ΠΛΑΚΑ Μ.Ι.Κ.Ε.

ΑΝΑΔΙΑΡΡΥΘΜΙΣΕΙΣ ΣΕ ΙΣΟΓΕΙΟ & Α' ΟΡΟΦΟ ΔΙΑΤΗΡΗΤΕΟΥ ΚΤΙΡΙΟΥ, ΑΛΛΑΓΗ ΧΡΗΣΗΣ ΙΣΟΓΕΙΟΥ ΣΕ ΧΩΡΟ ΠΟΛΙΤΙΣΤΙΚΩΝ ΕΓΚΑΤΑΣΤΑΣΕΩΝ & ΕΝΤΑΞΗ ΑΥΘΑΙΡΕΤΩΝ ΚΑΤΑΣΚΕΥΩΝ ΣΤΟΝ Ν.4495/17

ΟΔΟΣ ΦΡΥΝΙΧΟΥ 16 - ΔΗΜΟΣ ΑΘΗΝΑΙΩΝ

ΜΑΙΟΣ 2020

ΑΡΧΙΤΕΚΤΟΝΙΚΗ ΟΡΙΣΤΙΚΗ ΜΕΛΕΤΗ

ΚΑΤΟΨΗ Α' ΔΩΜΑΤΟΣ

ΑΚ05

6/Π

ΟΔΟΣ ΦΡΥΝΙΧΟΥ (πλάτους 6.00 μ.)

A'